MAISONS & APPARTEMENTS

Pièces	**7 Pièces**
Superficie	**140 m²**
Référence	**84230912**
Prix	**960 000 €**

Antony

Maison à vendre (92160)

Bienvenue dans cette charmante meulière des années 30, entièrement rénové avec goût et agrandie en 2012 et 2023. Situé dans le quartier résidentiel des fleurs à antony, à proximité du centre-ville, des transports en commun et des écoles, cette demeure allie charme de l'ancien et confort du contemporain. La maison offre une surface habitable d'environ 140 m² (au sol) sur une parcelle de 270 M², sans compter son sous-sol complet. l'accès à la maison se fait par une belle entré sous Véranda, souligné par un sol en carreaux de ciment. Le rez-de-chaussé s'ouvre sur un plateau de vie complètement ...

Welcome to this charming 1930s stone house, tastefully renovated and expanded in 2012 and 2023. Located in the sought-after residential area of les fleurs in antony, close to the town center, public transport, and schools, this home combines the charm of the old with the comfort of the contemporary. The house offers approximately 140 m² of living space on a 270 m² plot, plus a full basement. Access to the house is through a beautiful entrance under a veranda, highlighted by a floor of cement tiles. The ground floor opens onto a completely open living area, including a kitchen and dining room, ...

BARNES HAUTS DE SEINE SUD/OUEST

48, avenue Jean Baptiste Clement - 92100 BOULOGNE BILLANCOURT

Contacter l'agence

Voir tous les biens de cette agence
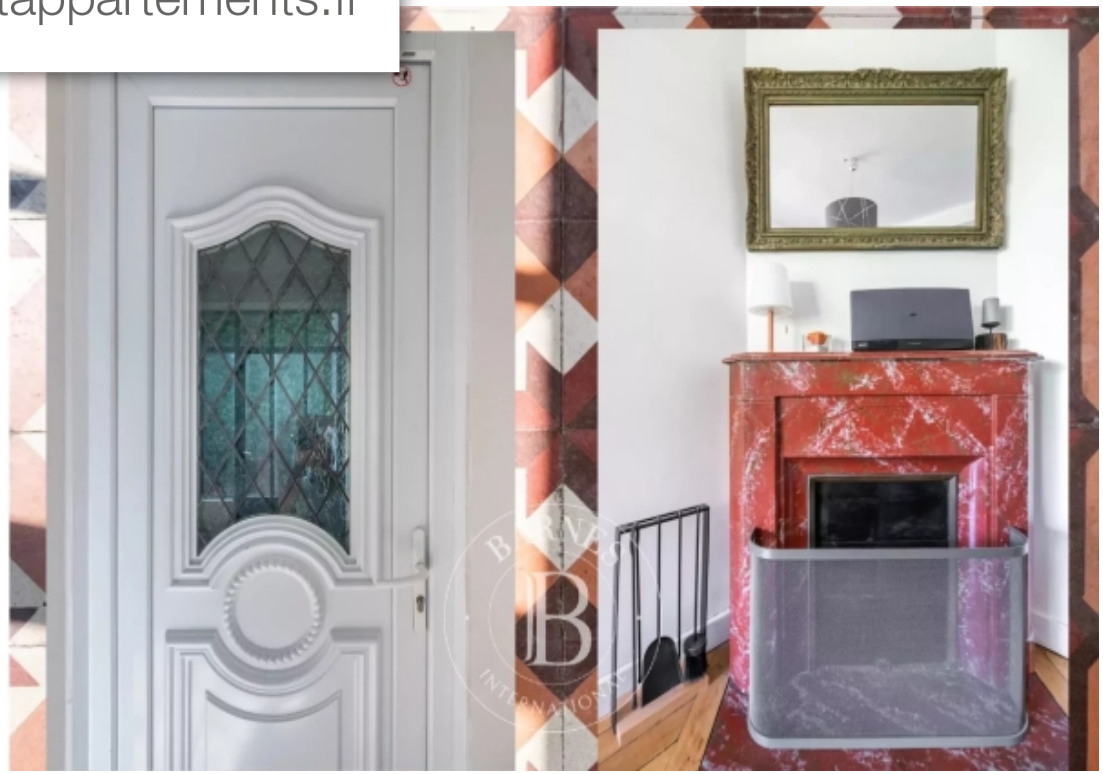
www.maisonsetappartements.fr