MAISONS & APPARTEMENTS

Pièces	**5 Pièces**
Superficie	**163 m²**
Référence	**83938780**
Prix	**995 000 €**

Carry-le-Rouet

Maison à vendre (13620)

Idéalement situé à proximité immédiate de la mer et des principaux axes, cette propriété, conçue par un architecte, est exposé sud et séduit par sa luminosité, son jardin paysagé et l'agencement en demi-niveaux qui donne beaucoup de charme. Au rez-de-chaussé, vous trouverez d'un Côté de l'entré un double salon avec une cheminé et une très belle bibliothèque sur mesure, et de l'autre coté, une cuisine équipé semi-ouverte organisé autour d'un ilot central, avec une baie vitré qui ouvre sur une terrasse abrité et un espace dinatoire. Au premier demi-niveau vous trouvez deux belles chambres et ...

Ideally located in close proximity to the sea and main thoroughfares, this architect-designed property faces south and captivates with its brightness, landscaped garden, and split-level layout which adds a lot of charm. On the ground floor, on one side of the entrance, you'll find a double living room with a fireplace and a beautiful custom-made library, while on the other side, there's a semi-open equipped kitchen centered around a central island, with a bay window opening onto a sheltered terrace and a dining area. On the first split-level, you'll find two beautiful bedrooms and a bathroom ...

BARNES MARSEILLE CASSIS LITTORAL
550, rue paradis - 13008 MARSEILLE 8EME
Contacter l'agence
Voir tous les biens de cette agence

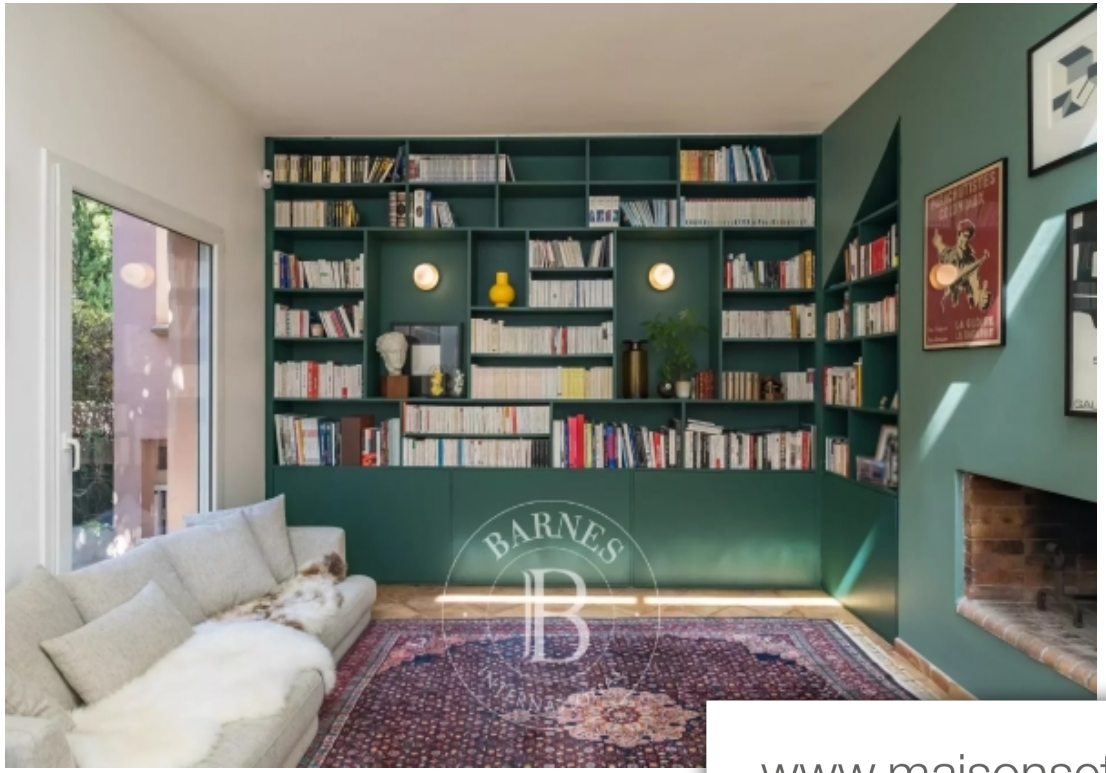

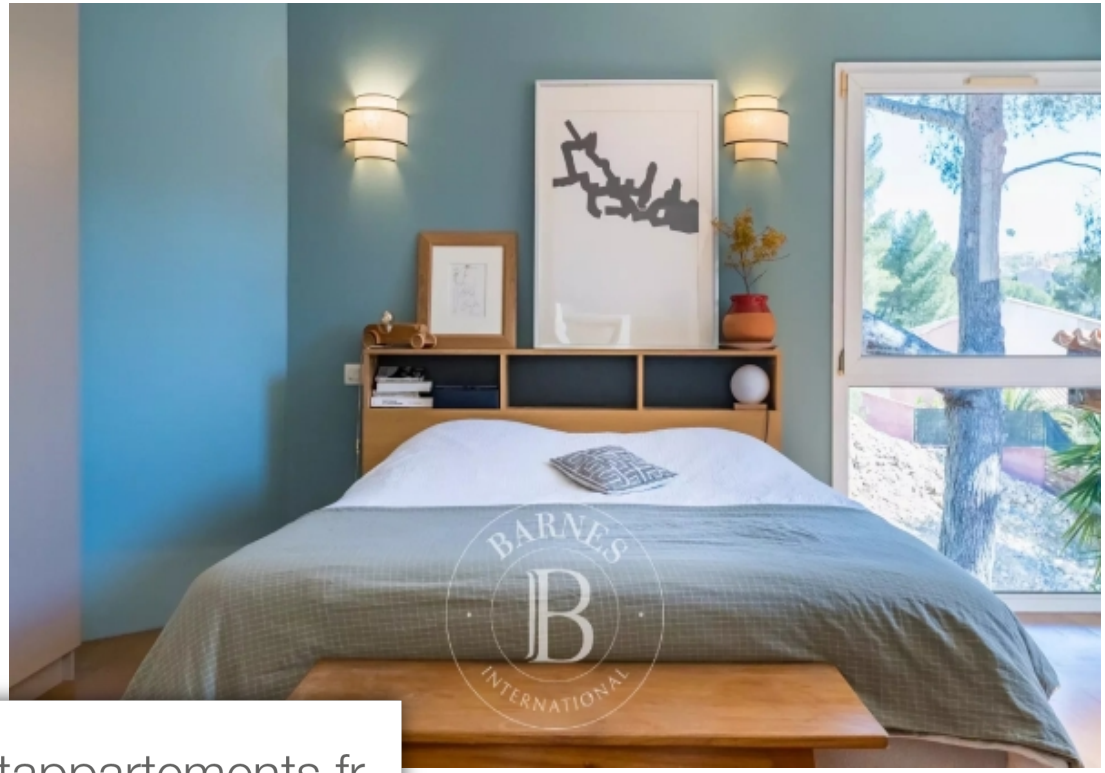

www.maisonsetappartements.fr