



Pièces	3 Pièces
Superficie	69 m²
Référence	84367440
Prix	470 000 €

Eze

Appartement à vendre (06360)

Situé à Eze Village proche des tennis dans une belle copropriété. Cet appartement de type 3 pièces d'une superficie de 69m² est composé de la manière suivante :- Une entrée- Un séjour donnant sur la terrasse de 15m²- Une cuisine américaine équipée- Deux chambres- Une salle de bains- Un WC indépendant Un garage au sous-sol de la résidence complète ce bien.Possibilité de stationner au sein de la résidence.Les honoraires d'agence sont à la charge du vendeur."Les informations sur les risques auxquels ce bien est exposé sont disponibles sur le site Géorisques

Located in Eze Village near the tennis courts in a beautiful co-ownership. This 2-bedroom flat has a surface area of 69 sqm and is composed as follows:- An entrance hall- A living room opening onto a 15m² terrace- An open-plan fitted kitchen- Two bedrooms- A bathroom- Separate WCA garage in the basement of the residence completes this property.Parking available in the residence.Agency fees are payable by the vendor."Information on the risks to which this property is exposed is available on the Géorisques website

VALERI AGENCY BY JM BAREI

11 AVENUE DU TROIS SEPTEMBRE - 06320 CAP-D'AIL

[Contacter l'agence](#)

[Voir tous les biens de cette agence](#)



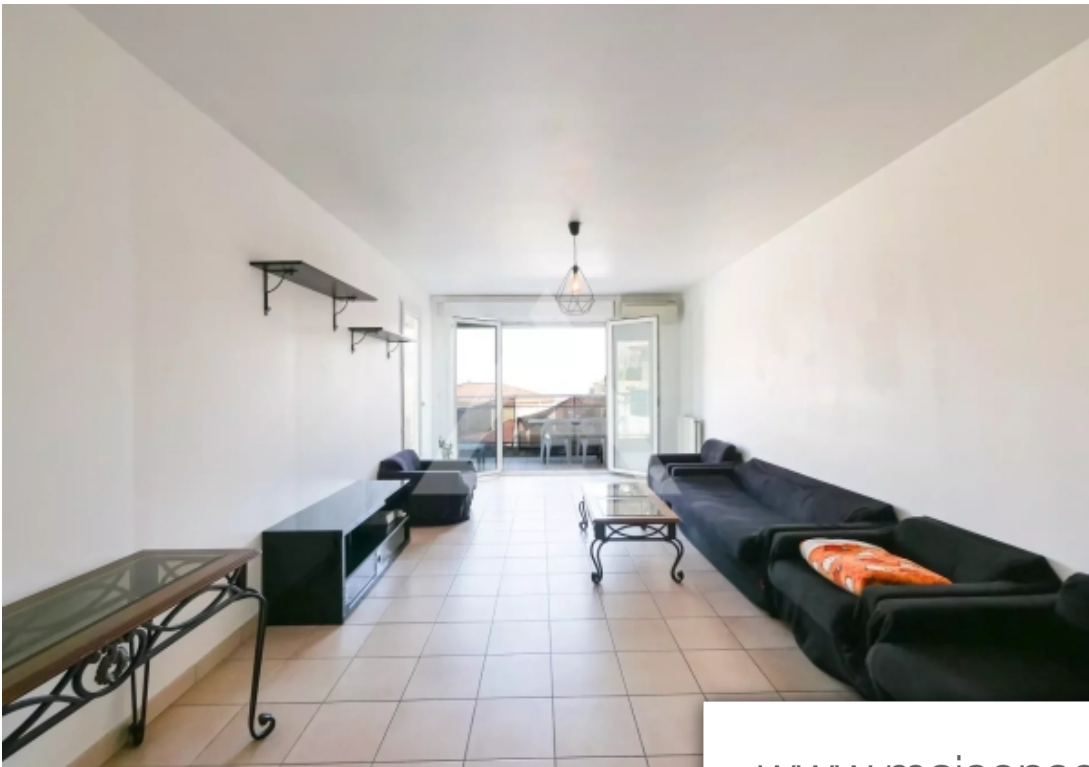

www.maisonsetappartements.fr

