MAISONS & APPARTEMENTS

Pièces	**5 Pièces**
Superficie	**83 m²**
Référence	**MS15900**
Prix	**294 000 €**

Sarzeau

Maison à vendre (56370)

En plein coeur de sarzeau, venez Découvrir cette maison avec jardin, composé au rez-de-chaussé : d'une entré, un salon avec cheminé ouvert sur coin cuisine, un wc et une salle d'eau, et au premier étage : deux chambres. Ainsi qu'une 3ème chambre en mezzanine au 2ème étage ! Le tout sur un terrain de plus de 200 M², clos de murs en pierre, ajoutant un charme considérable à l'espace extérieur. Venez voir cette maison de vos propres yeux et appelez-nous pour organiser une visite ! Prix fai : 294 000 euros dont 5.00 % honoraires ttc à la charge de l'acquéreur.

AGENCE IMMOBILIERE BENEAT CHAUVEL

3, place Lesage - 56370 SARZEAU

Contacter l'agence

Voir tous les biens de cette agence
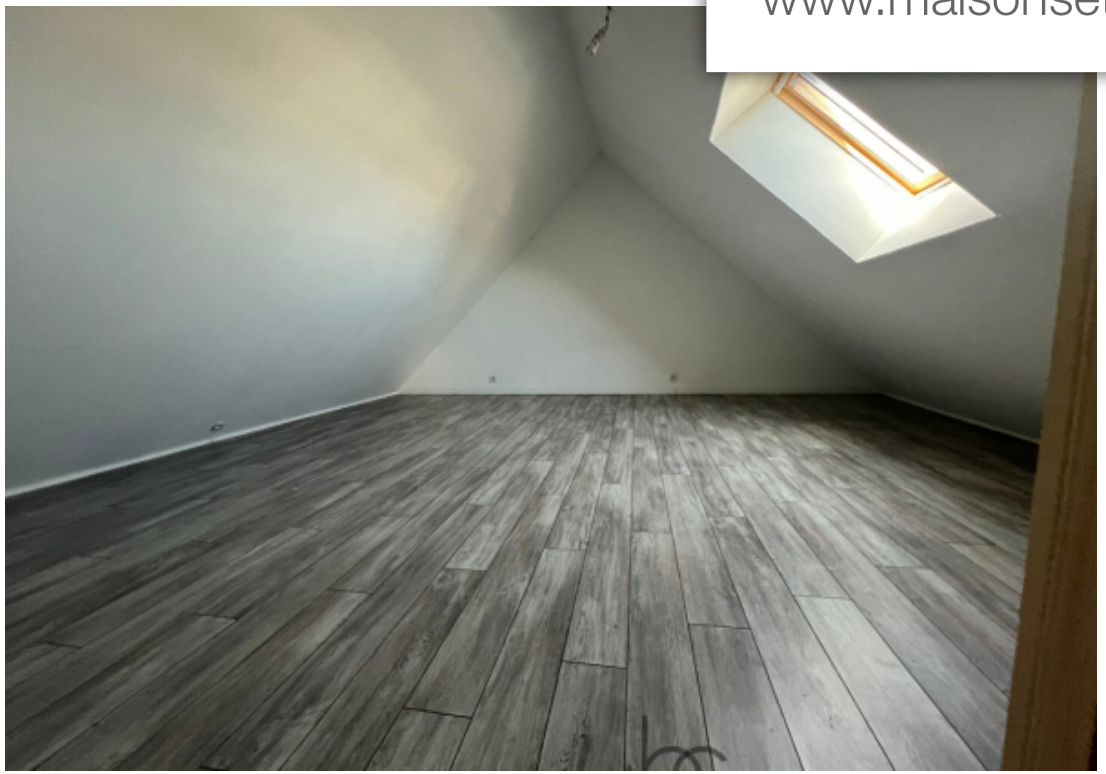
www.maisonsetappartements.fr